iRobot Roomba 880

4.999,- Vejl. pris 6.499,-

Find din Roomba forhandler her

*Kampagnen kører hos udvalgte forhandlere i perioden 23/10 - 9/11 2015

6x testvinder

KAMPAGNEPRIS 4.999,- Vejl. pris 6.499,-

Find forhandler

perioden 23/10 - 9/11 2015

Slagelse Kommune nedlægger 147 stillinger i et hug

Norge vil bruge containerbyer og skibe til asylansøgere

Dansker jagter sin ukendte familie: Er blevet taget for hele mit liv

tipico OPRET EN KONTO OG FÅ DIN CASINOBONUS NU! Regler og vilkår gælder 1.000 KR. BONUS

Tørklædestrid: Her er skuespiller blevet forbudt

Iran er rasende over, at filmstjerne har smidt tørklædet på de sociale medier. Nu håber hun på at kunne genopbygge sin karriere i Dubai

Af Christina Ehrenskjold @christinaold

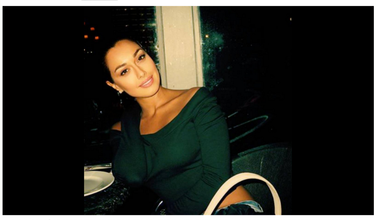

Dette billede på de sociale medier var mere end det iranske styre kunne klare. Nu har den iranske propagandamaskine photoshoppet tørklædet på igen. (Foto: Privatfoto)

Banggood 600W 170° FPV CAMERA v7.99

DIY Desktop Laser Engraving Machine 300 mW 200 mW Banggood.com

En iransk skuespillerinde er blevet udrøbt som umoralsk og har mistet sin arbejdstilladelse, efter at hun posterede billeder af sig selv uden tørklæde om hovedet.

Det skriver flere udenlandske medier.

Sadaf Taherian lagde billeder af sig selv på Facebook og Instagram i protest mod iransk lov om, at kvinder skal være tildækkede i det offentlige rum.

Protestaktionen gik langt fra ubemærket hen i det iranske kulturministerium.

Photoshopper tørklæde på

Det store propagandaapparat gik i gang, og billederne florerer nu på sociale medier i Iran, hvor man har photoshoppet et tørklæde om hendes hoved, skriver **The Telegraph**.

De iranske statsmedier advarer kvinder mod at gå utildækkede i det offentlige rum, fordi det fremprovokerer mænds lyster, og at kvinderne risikerer overgreb.

Sadaf Taherian fastholder dog, at hun blev sexchikaneret til hudlløshed, da hun stadig har tørklædet, skriver **The Independent**.

- Min fortid har givet mig selvtillden til at offentliggøre disse billeder. Jeg har besøgt mange filmselskaber for at underskrive kontrakter, hvor jeg har hørt mange upassende kommentarer om mit udseende, siger hun i et interview med Masih Alinejad - en iransk journalist, som blandt andet kæmper mod tørklædetvang og for kvinders rettigheder via sin Facebookside **My Stealthy Freedom**.

Vil være glad

Derudover har hun et ugentligt program, som bliver sendt på det internationalt transmitterede medie **Voice of Americas persiske udgave**, hvor interviewet med skuespillerinden blev bragt.

- Jeg var nervøs og bekymret over, hvordan folk ville reagere på mine billeder, fortæller kvinden, som hidtil kun havde lagt billeder på de sociale medier, hvor hun var tildækket, som iransk lov foreskriver.

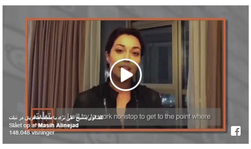

Sadaf Taberian har modtaget stribevis af fornærmelser og trusler på grund af sine billeder, men fortryder ikke.

- Da jeg bar tørklædet på skærmen, gjorde jeg det af kærlighed til min karriere og fordi det var påkrævet. Jeg vil leve et sted og liv, som gør mig glad, lyder det i interviewet.

Opslag på Instagram som dette har gjort Iran rasende på Sadaf Taherian:

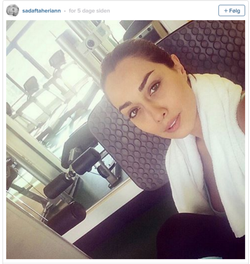

Ifølge Mashi Alinejad hævder det iranske kulturministerium, at Taherian nægtede at bære tørklæde på sine Instagram-billeder, fordi hun var blevet påvirket af vestlige medier.

Iran: Massevoldtaget uden tørklæde

Ministeriet har omtalt billederne på stats-tv og lovet at tilbagekalde hendes arbejdstilladelse og forhindre hende i at blive vist på lærredet i iranske biografer.

Mashi Alinejad forlod Iran i 2009, og hendes fædreland har efter hendes udsagn udsat hende for en aggressiv smædekampagne, efter at han har lanceret sin kritiske Facebook-kampagne.

Det satte gang i den iranske propagandamaskine, som blandt andet har sørget for en historie på tv om kvinden:

- Den iranske stat sendte en falsk nyhedshistorie ud om, at jeg var blevet voldtaget i London af tre mænd for øjnene af min teenagesøn, efter at jeg tog mit tørklæde af, siger Mashi Alinejad ifølge **The Independent**.

Reportagen citerede ifølge kvindereettighedsforkæmperen voldtægtsmedier som BBC og hævdede, at hun var på stoffer på det tidspunkt.

Det afskrækker dog ikke Mashi Alinejad, som har mere end 100.000 følgere på sociale medier og bliver ved med at bringe historier om kvinder og kvinder, der smider tørklædet.

Yoobao POWER BANK 10000MAH $15.99 Banggood.com

THE ART OF DASHBOARD DESIGN: 7 TIPS TO MASTER Get the eBook Logi Analytics

Læs også

Samfund | 8 min. siden | Norge vil bruge containerbyer og skibe til asylansøgere

Samfund | 10 min. siden | Dansker jagter sin ukendte familie: Er blevet taget for hele mit liv

Samfund | 7 min. siden | Slagelse Kommune nedlægger 147 stillinger i et hug

TV Nyheder | 58 min. siden | Nyt lavprisselskab går i luften over Europa

Seneste Nyt

Mourinhos rædsler fortsætter: Her er hans nye straf | 1 min. siden

Slagelse Kommune nedlægger 147 stillinger i et hug | 7 min. siden

Norge vil bruge containerbyer og skibe til asylansøgere | 8 min. siden

James Bond-film slår rekord | 9 min. siden

Tom Jones ville have min forlovede | 16 min. siden

Mest læste

Kendt komiker skal skilles

Svenskerne måber over Olsens udvalg: Giv os den danske trup

Sådan undgår du smitte fra livsfarlig influenza-lignende sygdom

Danskernes ferie-paradis drukner i vand

Dansker gruppevoldtaget i Indien: Anklager afslører afgørende bevis

Seneste Ekstra Bladet job

Projektleder 13. november 2015 Tørk, Viborg

Vorning

Projektmaler 2. november 2015 Aberdsund

Servicetekniker/overmonter 15. november 2015 Grenland (OL)

Industritekniker søges til maskinfabrik 2. november 2015 4840, Nørre Alslev

Gå til Ekstra Bladet job

Følg Ekstra Bladet på facebook | Synes godt om: Allan Krarup, Anne Sofie Kronborg og 198.605 andre synes godt om dette.

Tjek om din lønseddel er Få hjælp her

Seneste Nyheder

Samfund | 7 min. siden | Slagelse Kommune nedlægger 147 stillinger i et hug

Samfund | 10 min. siden | Norge vil bruge containerbyer og skibe til asylansøgere

Samfund | 20 min. siden | Dansker jagter sin ukendte familie: Er blevet taget for hele mit liv

TV Nyheder | 58 min. siden | Nyt lavprisselskab går i luften over Europa

Samfund | 58 min. siden | 1 million har set Sara-Louises rørende video: 'Det er okay at I har set mig gråde'

Samfund | 1 time siden | Trods vansiret ansigt: 11-årig vil ikke opereres

Samfund | 1 time siden | Spor efter mus i grillpølser

Samfund | 1 time siden | Tørklædestrid: Her er skuespiller blevet forbudt

Samfund | 1 time siden | Lægefor eninger er stærkt utilfredse med 1813-ordning

Krig & katastrofer | 2 timer siden | CIA: Terrorangreb er nærpåa ansag til russisk flystyrt

Hent flere

Mest læste i Nyheder

Samfund | 5 timer siden | Smitte-boom i Danmark: Det lyder som influenza - men over 15 procent dør

Samfund | 5 timer siden | Danskernes ferie-paradis drukner i vand

Samfund | 12 timer siden | DMI: Det bliver unormalt varmt

Krig & katastrofer | 10 timer siden | Viktoria dræbt i flystyrt: "Livet er ikke begyndt"

Krig & katastrofer | 8 timer siden | Flystyrt: Flyselskab afviser tekniske problemer

Samfund | 1 nov. 2015 | Derfor skal du barske tænder i mørke

Samfund | 1 time siden | Efter kro-fest: Gebisset ligger stadig i baren

Samfund | 1 time siden | Tørklædestrid: Her er skuespiller blevet forbudt

Samfund | 1 nov. 2015 | Lille pige født med hjertet udenfor brystet – det stopper hende ikke i at danse til Beyoncé

Videnskab & teknik | 12 timer siden | Forhistorisk giga-schildpadt opdaget: 'Det kunne ske igen'

Hent flere

Nyheder

Bliv opdateret med de seneste nyheder direkte i din indbakke. Du får det daglige overblik inden frokost.

Skriv din e-mail her

Tilmeld

Med DSB 1' får du udsigt til mere

Bestil her

Få EKSTRA overblik

EKSTRA Tilbageblik | 22 timer siden | Mysteriet om neandertalerne: De klarede alle udforderinger - undtagen en ...

EKSTRA | Det sidste | 1 Thriller-kongen: Jeg har haft FOR mange kvinder

EKSTRA Vaughund | 31 okt. 2015 | Med Rasmine: Pigen uden hud

EKSTRA Kendte | 26 Linse: Jeg har altid været en utro satan

EKSTRA Vi anbefaler | 19 okt. 2015 | Jeg opnåer min sejlæne bil mere end mine bryster

EKSTRA Det sidste | 19 okt. 2015 | Disse nøgne brystet skriver Danmarks-historie

EKSTRA Tørpå | 18 okt. 2015 | Den hvide mand blev skurken

EKSTRA Tørpå | 18 okt. 2015 | Tinnas umulige valg: Jeg kunne se på min søn, at han led

EKSTRA Tørpå | 18 okt. 2015 | Stjernerne styrer dit liv – eller gør de?

EKSTRA Tørpå | 19 okt. 2015 | Stort tema: Ku Klux Klan indefra - sådan fungerer klanen

Hent flere

Grønland - Seneste nyt

Tele-Post sænker priserne

Feltsæsonen rammt af lave råstofpriser

Siumut-toppolitiker forestår skærpede straffe for seksovergreb mod børn

Samlede godt en million kroner ind til Meeqqut Ikiortigit

Forsvarsminister vil låne ubådskapacitet i NATO

Konkurs betyder 30 fyringer i Tasiilaq

semistaq.ag

Ved du noget? Tip Ekstra Bladet - E-mail 1224@eb.dk | SMS til 1224 | Tlf: 33111313